

# **Intéressé par la vie sur le Royans-Vercors ?**

## **Participez à notre enquête habitants**

La Communauté de communes du Royans-Vercors (CCRV), avec l'appui des 18 communes, vous propose de répondre à ce questionnaire. Si vous avez envie que vos avis soient pris en compte dans les choix de développement futur du territoire, c'est le moment de vous exprimer !

Comptez environ 10 minutes pour répondre à l'enquête. Que vous soyez habitant du Royans-Vercors ou résident secondaire du territoire, nous espérons que vous serez nombreux à participer !

Chaque membre du foyer peut répondre à l'enquête, soit directement en ligne (c'est le plus facile !), sur le site web de la CCRV et ceux des communes, soit en utilisant le formulaire papier et en le déposant ensuite à la CCRV à St Jean ou la Chapelle, dans les mairies ou dans les OT au plus tard le 30 novembre 2017.

Dans le questionnaire, nous parlons de territoire. C'est celui du Royans-Vercors, qui regroupe nos 18 communes et correspond au périmètre de la CCRV depuis le 1er Janvier 2017, mais certaines questions portent aussi sur le territoire plus large que constitue le massif du Vercors et ses contreforts.

D'avance, merci pour votre participation !

## **Le territoire de la Communauté de Communes du Royans-Vercors**

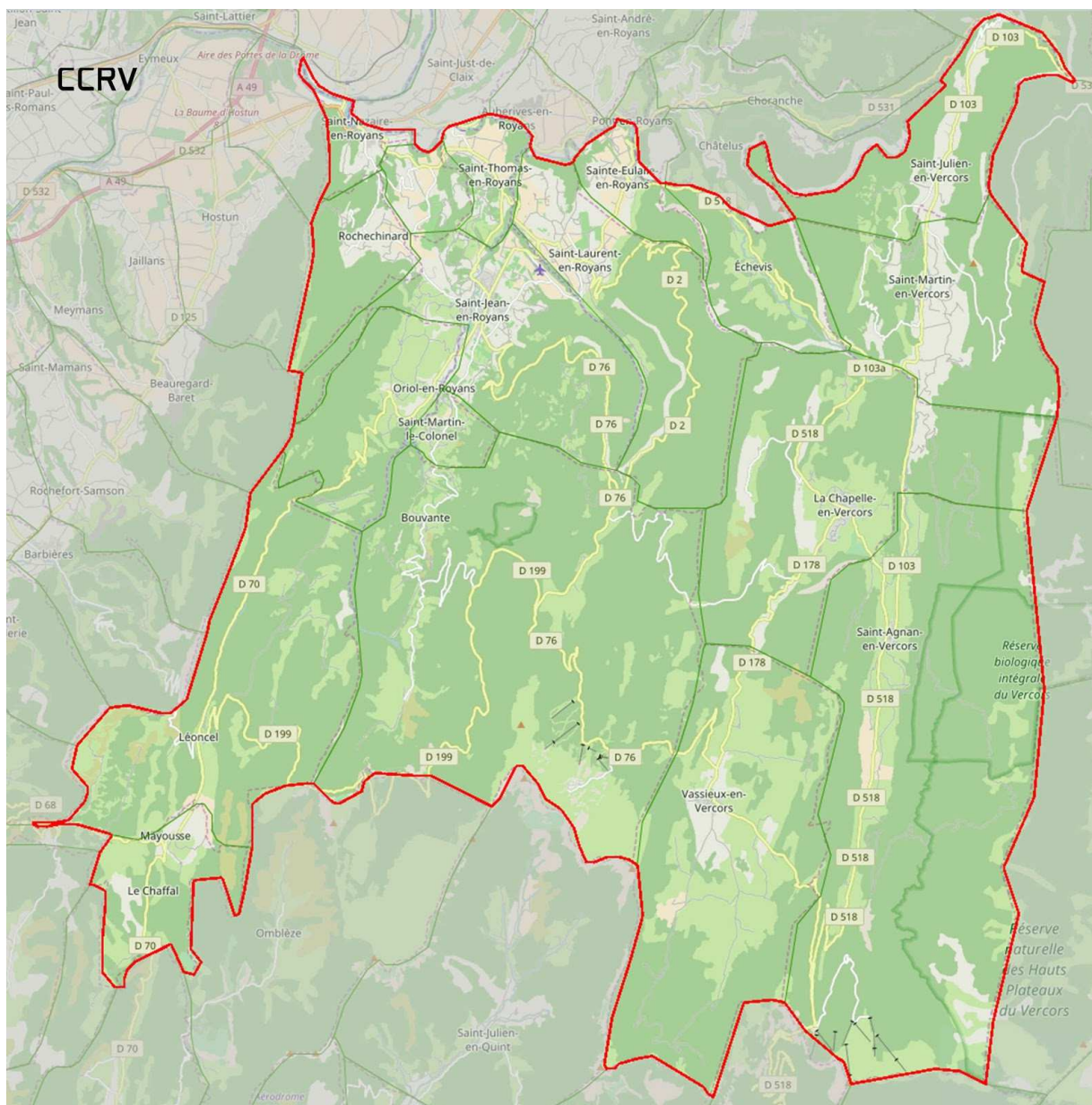

## Pour commencer, faisons plus ample connaissance.

### 1. Depuis combien d'années êtes-vous résident (principal ou secondaire) sur le territoire ?

*Plusieurs réponses possibles.*

- moins de 2 ans
- entre 2 et 5 ans
- entre 5 et 10 ans
- plus de 10 ans
- plus de 20 ans
- vous avez toujours résidé sur le territoire
- vous êtes natif du Royans-Vercors et vous avez fait le choix de revenir vous installer

**2. Quelle est votre commune de résidence ?**

*Plusieurs réponses possibles.*

- Bouvante
- Echevis
- La Chapelle en Vercors
- La Motte-Fanjas
- Le Chaffal
- Léoncel
- Oriol en Royans
- Rochechinard
- Saint Agnan en Vercors
- Saint Jean en Royans
- Saint Julien en Vercors
- Saint Laurent en Royans
- Saint Martin en Vercors
- Saint Martin le Colonel
- Saint Nazaire en Royans
- Saint Thomas en Royans
- Sainte Eulalie en Royans
- Vassieux en Vercors

**3. Vous habitez ?**

*Plusieurs réponses possibles.*

- En tant que résident principal
- En tant que résident secondaire
- En maison individuelle
- En appartement
- En tant que propriétaire
- En tant que locataire

**4. Les communes de la CCRV les connaissez-vous ?**

*Une seule réponse possible.*

- Très bien (je connais 11 à 18 communes)
- Bien (je connais 5 à 10 communes)
- Peu (je connais 2 à 4 communes)
- Je n'y ai jamais mis les pied (je ne connais qu'une seule commune)

**5. Dans quelle tranche d'âge vous situez-vous ?**

*Une seule réponse possible.*

- moins de 16 ans
- 16-30 ans
- 31-40 ans
- 41-50 ans
- 51-60 ans
- 61-70 ans
- Plus de 70 ans

**6. Quelle est votre situation professionnelle ?**

*Une seule réponse possible.*

- Etudiant
- Salarié
- Indépendant
- Chef d'entreprise
- Saisonnier
- Retraité
- A la recherche d'un emploi
- Sans emploi

**7. Quelle est votre formation ?**

---

**8. Hors profession, quels compétences, savoir-faire, pourriez-vous mettre au service des autres?**

---

**9. Où se situe votre lieu de travail ?**

---

**10. Combien de km parcourez-vous par jour (AR) pour vous rendre au travail ?**

*Une seule réponse possible.*

- <1km
- de 1 à 4km
- de 5 à 10km
- de 11 à 20km
- >20 km

**11. Quelles sont les principales raisons de votre maintien ou de votre installation sur le territoire ?**

*Plusieurs réponses possibles.*

- la famille
- les amis
- une opportunité d'emploi local
- la proximité de votre lieu de travail
- la proximité des métropoles de Grenoble et Valence
- la qualité du cadre de vie
- la présence des services offerts à la population
- les possibilités de loisirs et de pratiques sportives
- Autre : \_\_\_\_\_

**12. Et pour quelles raisons pourriez-vous être amené à quitter le territoire ?**

*Plusieurs réponses possibles.*

- l'emploi (évolution, perte, mutation...)
- les difficultés liées aux déplacements
- les hausses du coût de la vie en général (dont les hausses de charges)
- les hausses de fiscalité
- le prix du logement et du foncier
- la dégradation du cadre de vie
- Autre : \_\_\_\_\_

**13. Actuellement, envisagez-vous sérieusement de le faire et pour quelle destination ?**

*Une seule réponse possible.*

- Plus urbaine
- Plus rurale
- Pas concerné

**Votre vision du territoire du Royans-Vercors et des territoires voisins**

---

**14. En tant qu'habitant, vous sentez-vous appartenir d'abord :**

*Une seule réponse possible.*

- à votre commune
- au Royans
- au Vercors
- au Royans-Vercors (les 18 communes de la CCRV)
- à la Drôme
- à la Région Auvergne-Rhône-Alpes
- Autre : \_\_\_\_\_

**15. Êtes-vous impliqué dans la vie locale ?**

*Plusieurs réponses possibles.*

- Élu
- Associatif
- Autre : \_\_\_\_\_

**16. Selon vous, qu'est-ce qui caractérise le mieux l'identité et l'image de notre territoire ?**

*Plusieurs réponses possibles.*

- le plateau
- le massif (calcaire)
- les paysages
- les espaces agricoles et forestiers
- les loisirs et les activités (ski, randonnées, VTT, escalade...)
- la réserve naturelle des Hauts Plateaux et le Parc Naturel Régional du Vercors
- l'histoire et la résistance
- les produits locaux et les savoir-faire
- la vie locale et les villages
- l'innovation locale
- Autre : \_\_\_\_\_

**17. Quel est, selon vous, le point fort du Royans-Vercors ?**

\_\_\_\_\_

**18. Quel est, selon vous, le point faible du Royans-Vercors ?**

\_\_\_\_\_

19. Si l'on imagine que le Royans-Vercors ait un symbole, lequel pourrait-il être ?

---

---

---

---

---

20. Quel(s) serai(en)t le (ou les) projet(s) que vous souhaiteriez voir se concrétiser sur le Royans-Vercors ?

---

---

---

---

---

21. **D'accord ou pas d'accord, à vous de choisir ! Selon vous, le Royans-Vercors est un territoire :**

*Une seule réponse possible par ligne.*

	Complètement d'accord	Plutôt d'accord	Plutôt pas d'accord	Pas du tout d'accord
A taille humaine	<input type="radio"/>	<input type="radio"/>	<input type="radio"/>	<input type="radio"/>
Où la nature est présente	<input type="radio"/>	<input type="radio"/>	<input type="radio"/>	<input type="radio"/>
Où il fait bon vivre	<input type="radio"/>	<input type="radio"/>	<input type="radio"/>	<input type="radio"/>
Où il fait bon vieillir	<input type="radio"/>	<input type="radio"/>	<input type="radio"/>	<input type="radio"/>
A l'air pur	<input type="radio"/>	<input type="radio"/>	<input type="radio"/>	<input type="radio"/>
Qui invite à se ressourcer et à prendre soin de soi et de ses proches	<input type="radio"/>	<input type="radio"/>	<input type="radio"/>	<input type="radio"/>
De savoir-faire (artisanat, produits du terroir...)	<input type="radio"/>	<input type="radio"/>	<input type="radio"/>	<input type="radio"/>
Avec une offre d'habitat variée et de qualité	<input type="radio"/>	<input type="radio"/>	<input type="radio"/>	<input type="radio"/>
Avec une offre d'hébergement touristique variée et de qualité	<input type="radio"/>	<input type="radio"/>	<input type="radio"/>	<input type="radio"/>
Avec une offre touristique 4 saisons (équipements et événements) variée et de qualité	<input type="radio"/>	<input type="radio"/>	<input type="radio"/>	<input type="radio"/>
Avec une offre sportive et de loisirs (équipements et événements) variée et de qualité	<input type="radio"/>	<input type="radio"/>	<input type="radio"/>	<input type="radio"/>
Avec une vie culturelle importante	<input type="radio"/>	<input type="radio"/>	<input type="radio"/>	<input type="radio"/>
Avec une offre de formation diversifiée	<input type="radio"/>	<input type="radio"/>	<input type="radio"/>	<input type="radio"/>
Une terre d'histoire et de patrimoine	<input type="radio"/>	<input type="radio"/>	<input type="radio"/>	<input type="radio"/>
Fortement impliqué dans le développement durable	<input type="radio"/>	<input type="radio"/>	<input type="radio"/>	<input type="radio"/>
Avec un niveau de prix abordable	<input type="radio"/>	<input type="radio"/>	<input type="radio"/>	<input type="radio"/>
Numérique et connecté	<input type="radio"/>	<input type="radio"/>	<input type="radio"/>	<input type="radio"/>
En lien fort avec le plateau des 4 Montagnes (CC Massif du Vercors)	<input type="radio"/>	<input type="radio"/>	<input type="radio"/>	<input type="radio"/>
En lien fort avec le Royans isérois (Saint Marcellin Vercors Isère communauté)	<input type="radio"/>	<input type="radio"/>	<input type="radio"/>	<input type="radio"/>



	Complètement d'accord	Plutôt d'accord	Plutôt pas d'accord	Pas du tout d'accord
En lien fort avec le Diois (CC Diois)	<input type="radio"/>	<input type="radio"/>	<input type="radio"/>	<input type="radio"/>
En lien avec l'Agglomération de Valence (Agglomération Valence Sud Rhône Alpes)	<input type="radio"/>	<input type="radio"/>	<input type="radio"/>	<input type="radio"/>
En lien fort avec la Métropole de Grenoble (la METRO)	<input type="radio"/>	<input type="radio"/>	<input type="radio"/>	<input type="radio"/>
Un territoire isolé	<input type="radio"/>	<input type="radio"/>	<input type="radio"/>	<input type="radio"/>
Un territoire rural	<input type="radio"/>	<input type="radio"/>	<input type="radio"/>	<input type="radio"/>
Un territoire de montagne	<input type="radio"/>	<input type="radio"/>	<input type="radio"/>	<input type="radio"/>

## Votre manière de vivre et de vous déplacer sur le territoire

**22. En tant qu'habitant, sur quels territoires accédez-vous aux services, équipements et commerces suivants ?**

*Plusieurs réponses possibles.*

	Votre commune de résidence	Les autres communes de la CCRV	Le secteur de Romans sur Isère	Le secteur de Saint Marcellin	Autres	Non concerné
Ecole maternelle	<input type="checkbox"/>	<input type="checkbox"/>	<input type="checkbox"/>	<input type="checkbox"/>	<input type="checkbox"/>	<input type="checkbox"/>
Ecole élémentaire	<input type="checkbox"/>	<input type="checkbox"/>	<input type="checkbox"/>	<input type="checkbox"/>	<input type="checkbox"/>	<input type="checkbox"/>
Collège et lycée	<input type="checkbox"/>	<input type="checkbox"/>	<input type="checkbox"/>	<input type="checkbox"/>	<input type="checkbox"/>	<input type="checkbox"/>
Garderie et crèche	<input type="checkbox"/>	<input type="checkbox"/>	<input type="checkbox"/>	<input type="checkbox"/>	<input type="checkbox"/>	<input type="checkbox"/>
Accueil de loisirs	<input type="checkbox"/>	<input type="checkbox"/>	<input type="checkbox"/>	<input type="checkbox"/>	<input type="checkbox"/>	<input type="checkbox"/>
Equipements culturels (musée, musique....)	<input type="checkbox"/>	<input type="checkbox"/>	<input type="checkbox"/>	<input type="checkbox"/>	<input type="checkbox"/>	<input type="checkbox"/>
Cinéma	<input type="checkbox"/>	<input type="checkbox"/>	<input type="checkbox"/>	<input type="checkbox"/>	<input type="checkbox"/>	<input type="checkbox"/>
Bibliothèque médiathèque	<input type="checkbox"/>	<input type="checkbox"/>	<input type="checkbox"/>	<input type="checkbox"/>	<input type="checkbox"/>	<input type="checkbox"/>
Activités de loisirs et pleine nature	<input type="checkbox"/>	<input type="checkbox"/>	<input type="checkbox"/>	<input type="checkbox"/>	<input type="checkbox"/>	<input type="checkbox"/>
Structure d'accueil pour personnes âgées	<input type="checkbox"/>	<input type="checkbox"/>	<input type="checkbox"/>	<input type="checkbox"/>	<input type="checkbox"/>	<input type="checkbox"/>
Médecin généraliste	<input type="checkbox"/>	<input type="checkbox"/>	<input type="checkbox"/>	<input type="checkbox"/>	<input type="checkbox"/>	<input type="checkbox"/>
Dentiste	<input type="checkbox"/>	<input type="checkbox"/>	<input type="checkbox"/>	<input type="checkbox"/>	<input type="checkbox"/>	<input type="checkbox"/>
Kiné/Ostéo	<input type="checkbox"/>	<input type="checkbox"/>	<input type="checkbox"/>	<input type="checkbox"/>	<input type="checkbox"/>	<input type="checkbox"/>
Soins Infirmiers	<input type="checkbox"/>	<input type="checkbox"/>	<input type="checkbox"/>	<input type="checkbox"/>	<input type="checkbox"/>	<input type="checkbox"/>
Autres soins médicaux et paramédicaux (ophtalmo, podologue...)	<input type="checkbox"/>	<input type="checkbox"/>	<input type="checkbox"/>	<input type="checkbox"/>	<input type="checkbox"/>	<input type="checkbox"/>
Commerces alimentaires de détail	<input type="checkbox"/>	<input type="checkbox"/>	<input type="checkbox"/>	<input type="checkbox"/>	<input type="checkbox"/>	<input type="checkbox"/>
Grande surface alimentaire	<input type="checkbox"/>	<input type="checkbox"/>	<input type="checkbox"/>	<input type="checkbox"/>	<input type="checkbox"/>	<input type="checkbox"/>
Grande surface autre qu'alimentaire (jardinage,ameublement, vêtement...)	<input type="checkbox"/>	<input type="checkbox"/>	<input type="checkbox"/>	<input type="checkbox"/>	<input type="checkbox"/>	<input type="checkbox"/>
Commerces de santé et bien-être	<input type="checkbox"/>	<input type="checkbox"/>	<input type="checkbox"/>	<input type="checkbox"/>	<input type="checkbox"/>	<input type="checkbox"/>
Commerces de loisirs et culture (librairie, sport, musique...)	<input type="checkbox"/>	<input type="checkbox"/>	<input type="checkbox"/>	<input type="checkbox"/>	<input type="checkbox"/>	<input type="checkbox"/>
Commerces équipements de la personne (vêtements, chaussures....)	<input type="checkbox"/>	<input type="checkbox"/>	<input type="checkbox"/>	<input type="checkbox"/>	<input type="checkbox"/>	<input type="checkbox"/>
Commerces de détail équipements du foyer (électroménager, meubles. ...)	<input type="checkbox"/>	<input type="checkbox"/>	<input type="checkbox"/>	<input type="checkbox"/>	<input type="checkbox"/>	<input type="checkbox"/>
Commerces de quincaillerie et bricolage	<input type="checkbox"/>	<input type="checkbox"/>	<input type="checkbox"/>	<input type="checkbox"/>	<input type="checkbox"/>	<input type="checkbox"/>
Marchés de plein air	<input type="checkbox"/>	<input type="checkbox"/>	<input type="checkbox"/>	<input type="checkbox"/>	<input type="checkbox"/>	<input type="checkbox"/>

	Votre commune de résidence	Les autres communes de la CCRV	Le secteur de Romans sur Isère	Le secteur de Saint Marcellin	Autres	Non concerné
Artisanat (travaux, entretien, réparation...)	<input type="checkbox"/>	<input type="checkbox"/>	<input type="checkbox"/>	<input type="checkbox"/>	<input type="checkbox"/>	<input type="checkbox"/>
Réparations automobiles, garages	<input type="checkbox"/>	<input type="checkbox"/>	<input type="checkbox"/>	<input type="checkbox"/>	<input type="checkbox"/>	<input type="checkbox"/>
Station-service	<input type="checkbox"/>	<input type="checkbox"/>	<input type="checkbox"/>	<input type="checkbox"/>	<input type="checkbox"/>	<input type="checkbox"/>

23. **Pour compléter, quels services, équipements et commerces manque-t-il sur le Royans-Vercors, et où devraient-ils se situer ?**

---



---



---



---



---

## Votre vision du développement du territoire

**24. Au vu des thèmes suivants, considérez-vous que leur situation actuelle sur le territoire est satisfaisante ou non satisfaisante ? Doit-elle être renforcée ? Vous avez le droit de ne pas vous prononcer (NSP).**

*Une seule réponse possible par ligne.*

	Satisfaisante	Non satisfaisante	A renforcer	NSP
L'emploi	<input type="radio"/>	<input type="radio"/>	<input type="radio"/>	<input type="radio"/>
Le tissu associatif	<input type="radio"/>	<input type="radio"/>	<input type="radio"/>	<input type="radio"/>
Les garderies et crèches	<input type="radio"/>	<input type="radio"/>	<input type="radio"/>	<input type="radio"/>
Les centres de loisirs	<input type="radio"/>	<input type="radio"/>	<input type="radio"/>	<input type="radio"/>
L'agriculture (activité et offre en produits locaux)	<input type="radio"/>	<input type="radio"/>	<input type="radio"/>	<input type="radio"/>
La sylviculture (la forêt)	<input type="radio"/>	<input type="radio"/>	<input type="radio"/>	<input type="radio"/>
Le tourisme	<input type="radio"/>	<input type="radio"/>	<input type="radio"/>	<input type="radio"/>
La vie locale et nocturne (lieux de vie)	<input type="radio"/>	<input type="radio"/>	<input type="radio"/>	<input type="radio"/>
La desserte en transports en commun	<input type="radio"/>	<input type="radio"/>	<input type="radio"/>	<input type="radio"/>
Les équipements sportifs et de loisirs	<input type="radio"/>	<input type="radio"/>	<input type="radio"/>	<input type="radio"/>
Les équipements culturels (musée, musique, cinéma...)	<input type="radio"/>	<input type="radio"/>	<input type="radio"/>	<input type="radio"/>
Les équipements jeunesse (lieux de rencontre, skate-parks...)	<input type="radio"/>	<input type="radio"/>	<input type="radio"/>	<input type="radio"/>
L'offre en ski alpin	<input type="radio"/>	<input type="radio"/>	<input type="radio"/>	<input type="radio"/>
L'offre en activités nordiques	<input type="radio"/>	<input type="radio"/>	<input type="radio"/>	<input type="radio"/>
L'offre en activités estivales	<input type="radio"/>	<input type="radio"/>	<input type="radio"/>	<input type="radio"/>
L'offre en commerces de détail alimentaire	<input type="radio"/>	<input type="radio"/>	<input type="radio"/>	<input type="radio"/>
L'offre en grandes surfaces alimentaires	<input type="radio"/>	<input type="radio"/>	<input type="radio"/>	<input type="radio"/>
L'offre en grandes surfaces non alimentaires (jardinage, ameublement...)	<input type="radio"/>	<input type="radio"/>	<input type="radio"/>	<input type="radio"/>
L'offre en commerces santé et bien-être	<input type="radio"/>	<input type="radio"/>	<input type="radio"/>	<input type="radio"/>
L'offre en commerces loisirs et culture (librairie, sport, musique...)	<input type="radio"/>	<input type="radio"/>	<input type="radio"/>	<input type="radio"/>
L'offre en commerces équipements de la personne (vêtements, chaussures...)	<input type="radio"/>	<input type="radio"/>	<input type="radio"/>	<input type="radio"/>
L'offre en commerces équipements du foyer (électroménager, meubles...)	<input type="radio"/>	<input type="radio"/>	<input type="radio"/>	<input type="radio"/>
L'offre en commerces de quincaillerie et bricolage	<input type="radio"/>	<input type="radio"/>	<input type="radio"/>	<input type="radio"/>
L'offre en soins médicaux et paramédicaux	<input type="radio"/>	<input type="radio"/>	<input type="radio"/>	<input type="radio"/>
L'offre en artisanat	<input type="radio"/>	<input type="radio"/>	<input type="radio"/>	<input type="radio"/>
L'offre en réparations automobiles, garages	<input type="radio"/>	<input type="radio"/>	<input type="radio"/>	<input type="radio"/>
L'offre en station-service	<input type="radio"/>	<input type="radio"/>	<input type="radio"/>	<input type="radio"/>

	Satisfaisante	Non satisfaisante	A renforcer	NSP
L'offre en service public (CAF, pôle emploi...)	<input type="radio"/>	<input type="radio"/>	<input type="radio"/>	<input type="radio"/>

## Votre vision du développement futur du territoire et de son aménagement

---

### 25. On se projette ensemble dans l'avenir et on imagine quels pourraient être les grands enjeux du développement du Royans-Vercors

*Plusieurs réponses possibles.*

- La préservation de l'environnement
- La préservation des paysages et du cadre de vie
- La préservation de la ressource en eau
- L'adaptation du territoire et de nos modes de vie au changement climatique
- La préservation de l'agriculture
- Le développement des zones d'activités économiques
- Le développement de l'offre commerciale
- Le développement des zones d'activités touristiques (dont les espaces de ski)
- Le développement de l'offre de loisirs et sportive toutes saisons
- Le développement de nouvelles formes de mobilité
- La diversification de l'offre de logements (taille, type et prix : accession, location, social...)
- Le développement de l'offre de logements (plus de constructions)
- L'accueil de professionnels de santé
- La valorisation du patrimoine
- L'accompagnement à l'innovation
- Autre : \_\_\_\_\_

26. **Et selon vous, quels pourraient être les besoins futurs de nos communes en terme d'aménagement du territoire ?**

*Plusieurs réponses possibles.*

- La mise en valeur des centres villages et l'aménagement des espaces publics (mobilier, végétalisation, cheminement, signalétique...)
- Le développement et la sécurisation des parcours piétons dans et autour des villages
- Le développement et la sécurisation de l'usage du vélo dans et autour des villages
- Le stationnement
- Le renforcement des transports en commun et des alternatives à la voiture individuelle
- Le développement de formes urbaines nouvelles (habitat collectif, maisons accolées...)
- La préservation du patrimoine bâti et la recherche d'une unité architecturale
- La remise en marché au profit de l'habitat permanent des résidences secondaires non occupées
- La rénovation des logements existants (améliorer les performances énergétiques - adaptation au vieillissement...)
- L'entretien des paysages et la réouverture d'espace envahis par la végétation
- La mise en valeur des espaces forestiers (desserte, travaux, valorisation des bois...)
- Le développement du très haut débit (amélioration accès à internet et services numériques)
- Le développement d'un espace aquatique de loisirs multiples et accessibles
- Le développement de la concertation avec la population sur l'aménagement du territoire et l'urbanisme
- Autre : \_\_\_\_\_

## **Un grand merci pour vos contributions !**

---

N'hésitez pas à nous contacter à l'adresse [jp.bouvard@cc-royans-vercors.org](mailto:jp.bouvard@cc-royans-vercors.org) et à nous laisser vos coordonnées pour suivre et participer à la construction du Projet du Territoire Royans-Vercors.

Les résultats de l'enquête vous seront présentés lors d'une réunion publique  
A bientôt !

---

Fourni par

